

TEATRO AUGUSTEO

Piazzetta Duca D'Aosta, 263 - Napoli - Tel. 081.414243 - 081.405660

STAGIONE TEATRALE 2012/2013



DAL 26 OTTOBRE 2012

GIACOMO RIZZO

in
UN TURCO NAPOLETANO

da E. Scarpetta

con in o. a.
**YULIYA MAYARCHUK - CARLA SCHIAVONE
GENNARO SILVESTRO**

e la partecipazione di **SERGIO SOLLI**

regia **GIACOMO RIZZO**



DAL 18 GENNAIO 2013

VITTORIA BELVEDERE **LUCA WARD**

in
MY FAIR LADY

di Frederick Loewe e Alan J. Lerner

regia **MASSIMO ROMEO PIPARO**

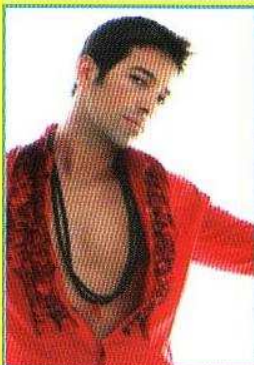

DAL 9 NOVEMBRE 2012



DI STEFANO D'ORAZIO
MUSICHE
ROBY FACCHINETTI

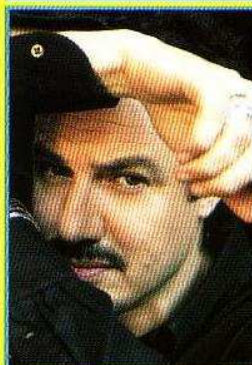

DAL 15 FEBBRAIO 2013



testo MEL BROOKS e THOMAS MEEHAN - musica e liriche MEL BROOKS
regia e coreografie originali SUSAN STROMAN
regia **SAVERIO MARCONI** regia associata **MARCO IACOMELLI**

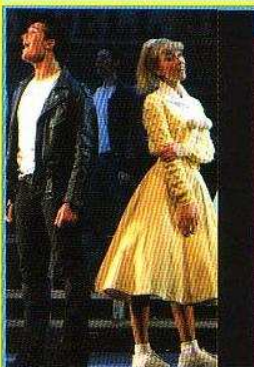

DAL 23 NOVEMBRE 2012



regia **SAVERIO MARCONI**
di regia **MARCO IACOMELLI**



DALL'1 MARZO 2013

MASSIMO RANIERI

in
**CANTO PERCHÉ
NON SO NUOTARE...
DA 500 REPLICHE**

regia **MASSIMO RANIERI**

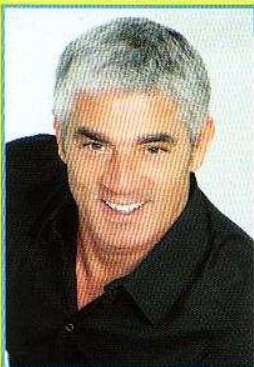

DAL 14 DICEMBRE 2012

BIAGIO IZZO

in
TUTTI CON ME

di Bruno Tabacchini e Biagio Izzo

con **TERESA DEL VECCHIO, FEDERICO PERROTTA
VALENTINA OLLA**

e la partecipazione de **l Virtuosi di San Martino**

musiche di

Alex Britti, Edoardo Bennato, Paolo Belli

regia **CLAUDIO INSEGNO**



DAL 5 APRILE 2013

LORETTA COGGI

GYPSEY
il musical

regia **STEFANO GENOVESE**



DALL'1 GENNAIO 2013

SAL DA VINCI

in
**È COSÌ
CHE GIRO
IL MONDO**

regia **GINO LANDI**



DAL 19 APRILE 2013

Ricordate **"Gli Angeli con la Pistola"**?
Stanno tornando
MARISA LAURITO

in
**UN GIORNO
DA
SIGNORA**

regia e scene **BRUNO GAROFALO**

Gli abbonati della passata stagione possono confermare il loro posto entro il 22 settembre

TEATRO AUGUSTEO

STAGIONE TEATRALE 2012-2013

PREZZARIO ABBONAMENTI

Turno C-I (*sabato ore 21.00*)

Turno D-M (*domenica ore 18.00*)

POLTRONA € 340,00

POLTRONCINA € 245,00

Turno A-H (*prima- venerdì ore 21.00*)

POLTRONA € 340,00

POLTRONCINA € 245,00

POLTRONA CRAL € 310,00

POLTRONCINA CRAL € 225,00

Turno E (*martedì ore 21.00*)

Turno F (*mercoledì ore 18.00*)

Turno G (*giovedì ore 21.00*)

POLTRONA € 290,00

POLTRONCINA € 210,00

POLTRONA CRAL € 270,00

POLTRONCINA CRAL € 190,00